HBD-624 Isuse, Domn al păcii

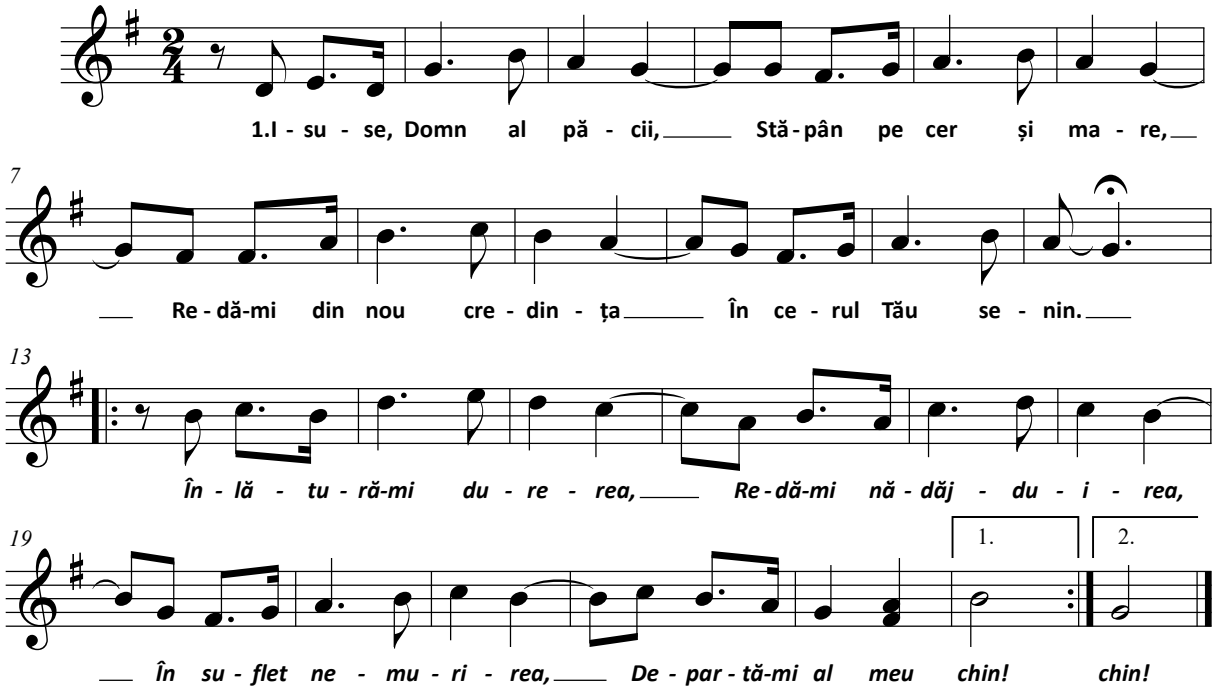

1. Isuse, Domn al păcii,
Stăpân pe cer și mare,
Redă-mi din nou credința
În cerul Tău senin.
/: Înlătură-mi durerea,
Redă-mi nădăjduirea,
În suflet nemurirea,
Departă-mi al meu chin! :/

2. Cernută-i jalea-n suflet
Când drumul ni se pierde
În nopțile cu umbre,
În larg necunoscut.
/: În inima zdrobită
Aprins-ai iar făclia,
În suflet fericirea
Iubirii, cum ai spus. :/

3. Din cerul Tău acuma
Ochiul Tău priveghează,
În visuri treci gândirea
Iubirii ne-ncetat.
/: În nopțile de groază
Cărarea-mi luminează,
Rămâi pe veci cu mine,
Și totu-i transformat! :/

Notată de Emil Onofrei HBD624